



ID Soft™ Manual de Usuario

-

Utilización de filtros

Versión 5.30

Multi-species

ID.SOFT

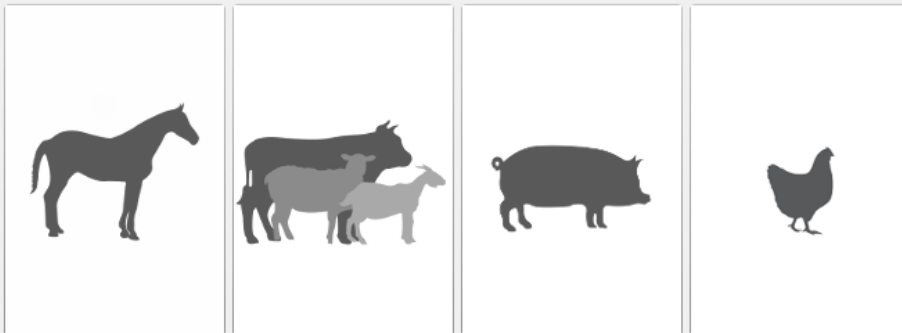

With you at every step

Propósito de este manual:

- Filtrar/Buscar por un archivo
- Filtrar/Buscar por un análisis
- Filtrar/Buscar por un reporte

Tabla de Contenido

1. Expediente	4
1.1. Búsqueda rápida	4
1.2. Búsqueda avanzada	4
2. Análisis	5
2.1. Búsqueda rápida	5
2.2. Búsqueda avanzada	5
3. Reportes.....	6
3.1. Búsqueda rápida	6
3.2. Búsqueda avanzada	6

1. Expediente

1.1. Búsqueda rápida

Puede usar el área de búsqueda rápida ingresando una palabra clave (número de archivo, nombre de la granja, nombre del cliente, especie, fecha, prueba ...).

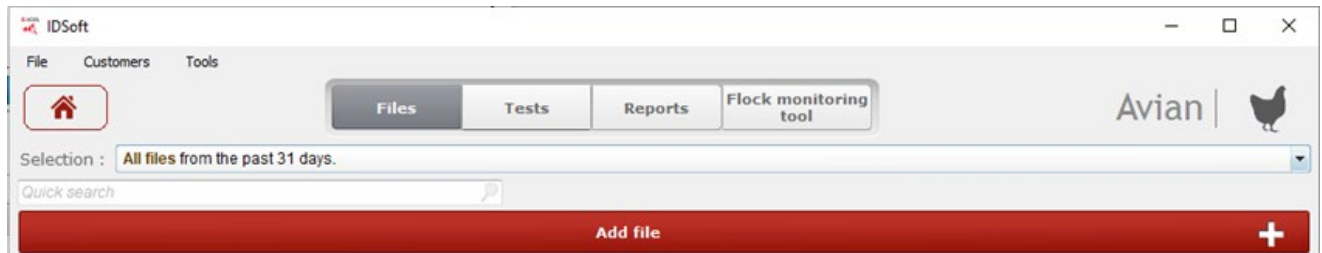

1.2. Búsqueda avanzada

Puede mostrar la ventana de filtro como se muestra a continuación para ordenar los archivos por fecha, cliente, tipo de prueba o estado (pendiente, probado, aprobado).

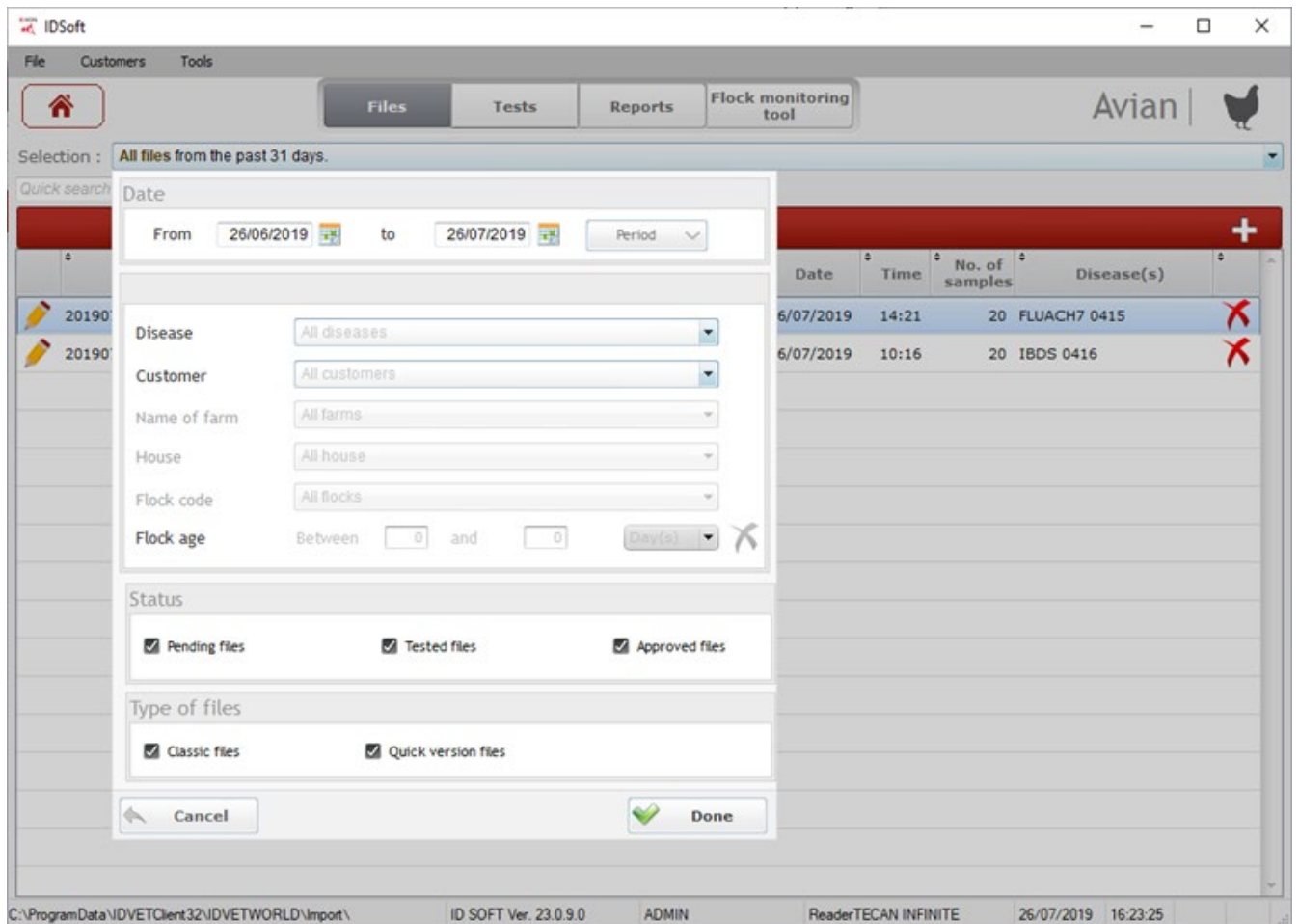

2. Análisis

2.1. Búsqueda rápida

Puede usar el área de búsqueda rápida ingresando una palabra clave (número de archivo, nombre de la granja, nombre del cliente, especie, fecha, prueba ...).

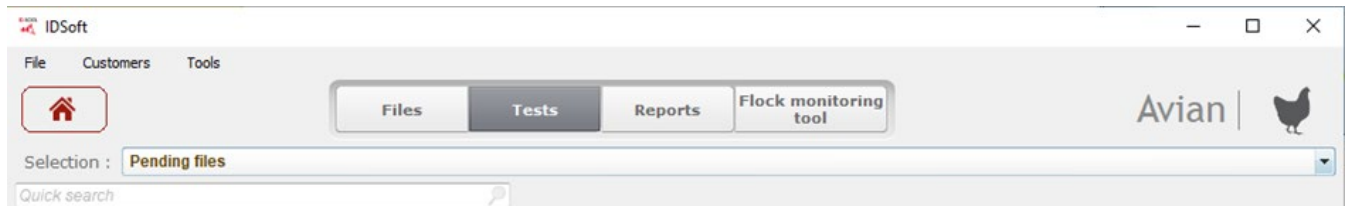

2.2. Búsqueda avanzada

Puede mostrar la ventana de filtro como se muestra a continuación para ordenar el análisis por fecha, cliente, tipo o estado (pendiente, parcialmente probado, probado).

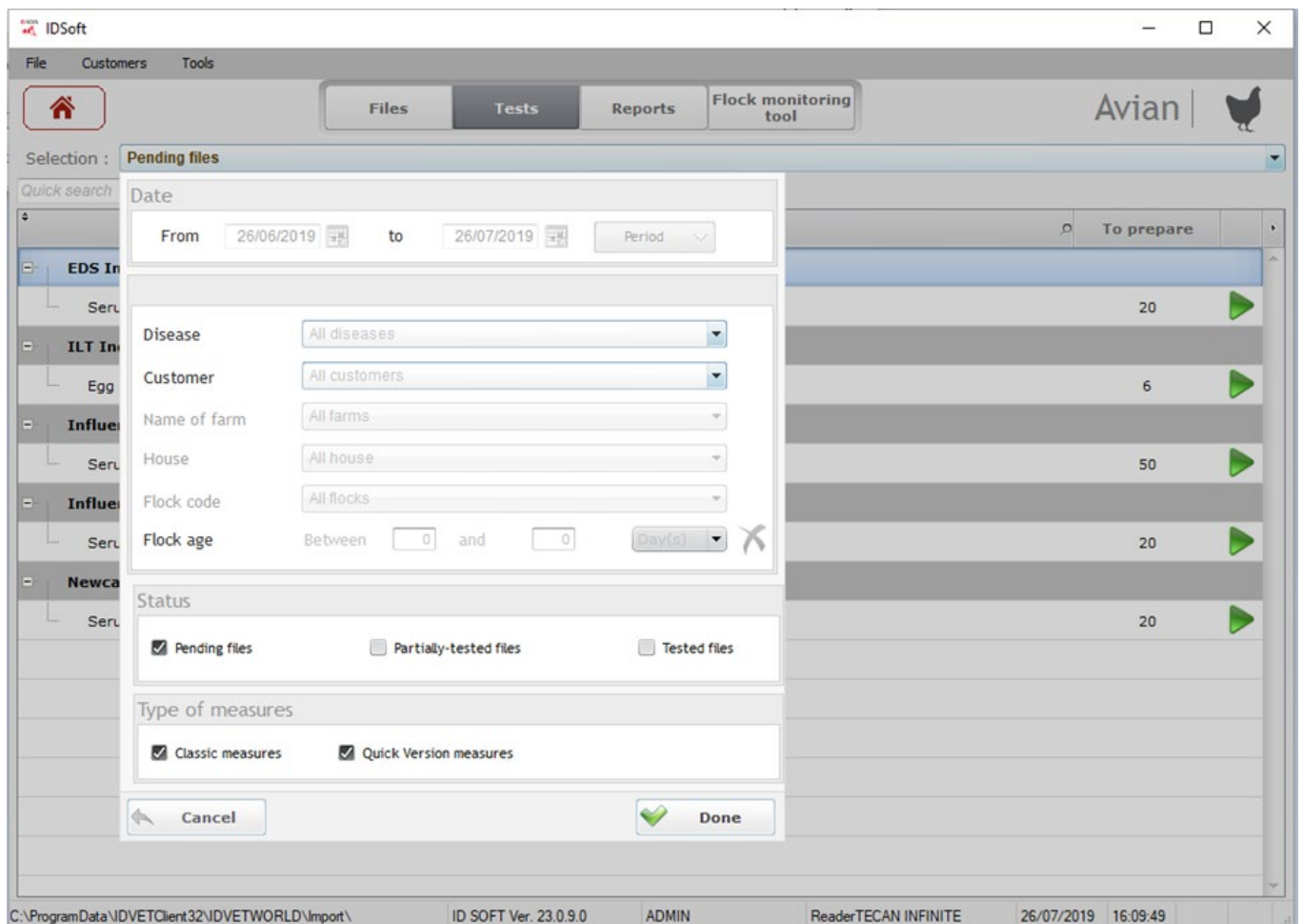

3. Reportes

3.1. Búsqueda rápida

Puede usar el área de búsqueda rápida ingresando una palabra clave (número de archivo, nombre de la granja, nombre del cliente, especie, fecha, prueba ...).

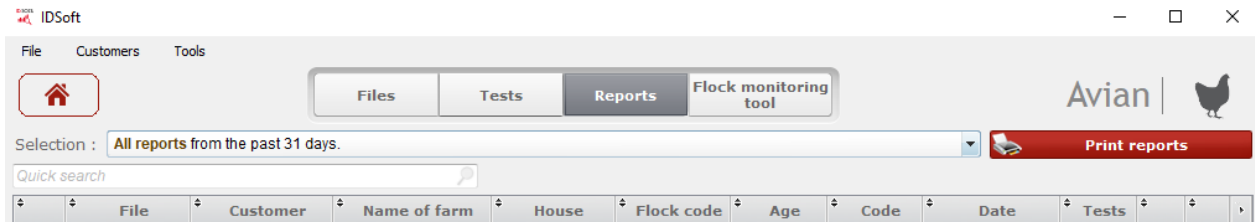

3.2. Búsqueda avanzada

Puede mostrar la ventana de filtro como se muestra a continuación para ordenar los informes por fecha, cliente, tipo de prueba o estado del archivo (pendiente, probado, aprobado).

